

CONSULTA PRELIMINAR DEL MERCADO: RETO TECNOLÓGICO



**ENERO
30, 2020
CDTI**

**SISTEMA INTEGRADO DE INFORMACIÓN Y CONOCIMIENTO DE LA
INVESTIGACIÓN CLÍNICA DEL SISTEMA PÚBLICO DE SALUD DE
GALICIA**

Beatriz Allegue Requeijo . ACIS

Para qué?

SISTEMA AUTONÓMICO DE INFORMACIÓN DE LA INVESTIGACIÓN CLÍNICA

Diseñar una **SOLUCIÓN INNOVADORA INTEGRAL** que permita al Ecosistema Público de I+D+i en Salud de Galicia conectar la Investigación Clínica con la parte Asistencial.

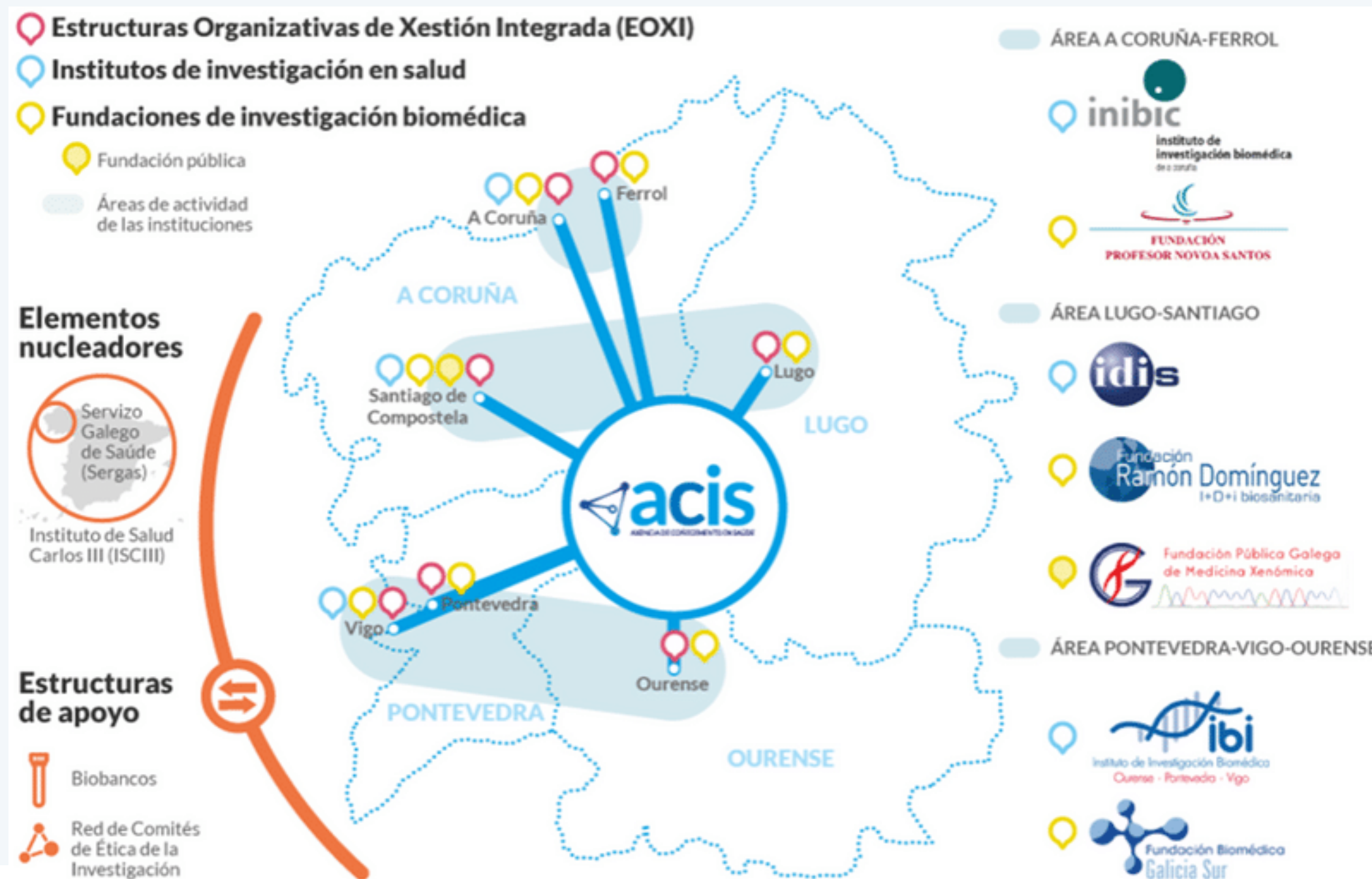

Cómo?

A TRAVÉS DE LA HERRAMIENTA DE LA CPI EN LA MODALIDAD DE CONTRATACIÓN PRECOMERCIAL.



Evolución de la CPI en galicia

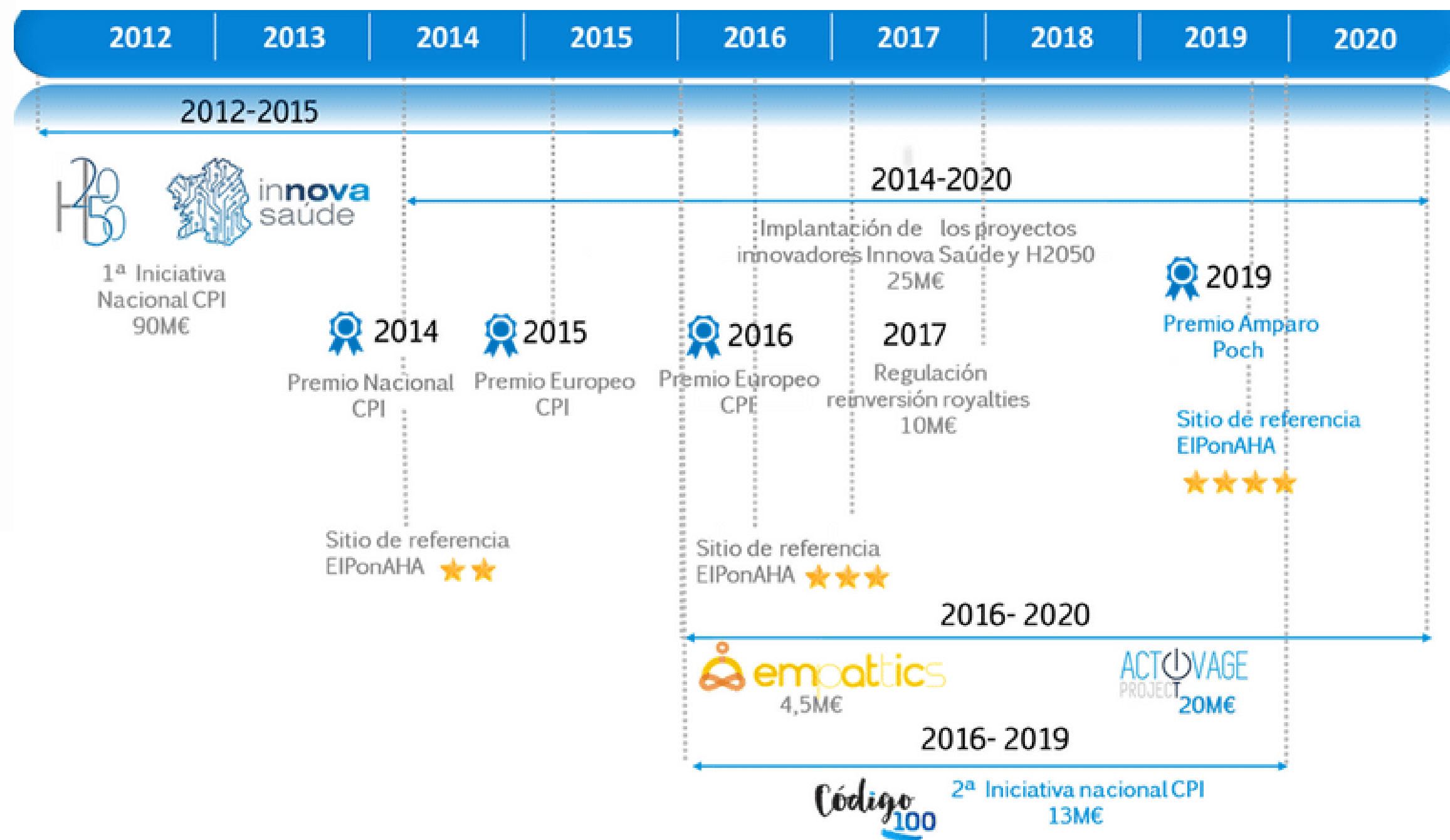

RETO TECNOLÓGICO:

SOLUCIÓN INNOVADORA INTEGRAL PARA
ABORDAR NECESIDADES ASOCIADAS A LA
GESTIÓN DE LOS DATOS DE LA
INVESTIGACIÓN EN SALUD Y SU MAYOR
INTERCONEXIÓN CON LA ACTIVIDAD
ASISTENCIAL

Necesidades a resolver...

ANÁLISIS DATOS

Soluciones Innovadoras que busquen mejorar no sólo la GESTIÓN sino también la "DIGESTIÓN" del dato.



CONEXIÓN CON ACTIVIDAD ASISTENCIAL

Soluciones Innovadoras que ayude a integrar la I+D+i como una función más en la gestión clínica.



PROTECCIÓN Y SEGURIDAD

Soluciones Innovadoras que doten de mayor seguridad, protección y trazabilidad la gestión de los datos en Salud.



GESTIÓN DEL ENSAYO.

- Configuración del ensayo clínico
- Registro del protocolo del ensayo
- Equipo investigador
- Gestión de los Conocimientos...

RECLUTAMIENTO

Reclutamiento e identificación basada en algoritmos de analítica avanzada (AI) para detectar pacientes potenciales que podrían participar en el ensayo clínico.

SEGUIMIENTO Y TRACKING

Recopilación de datos durante la evolución de los pacientes frente a un abordaje de resultados



ANÁLISIS Y REPOSITORIOS DE DATOS

- Analítica de datos basada en algoritmos de analítica avanzada (AI)
- Medición de resultados.
- Gestión de la información y publicación del ensayo clínico en repositorios de acceso público. .

Áreas Tecnológicas Prioritarias para el desarrollo de la SOLUCIÓN...

- Protección de Información
- Tecnologías para la Salud
- Redes Móviles Avanzadas
- Deep Learning
- Blockchain
- Big Data
- IA

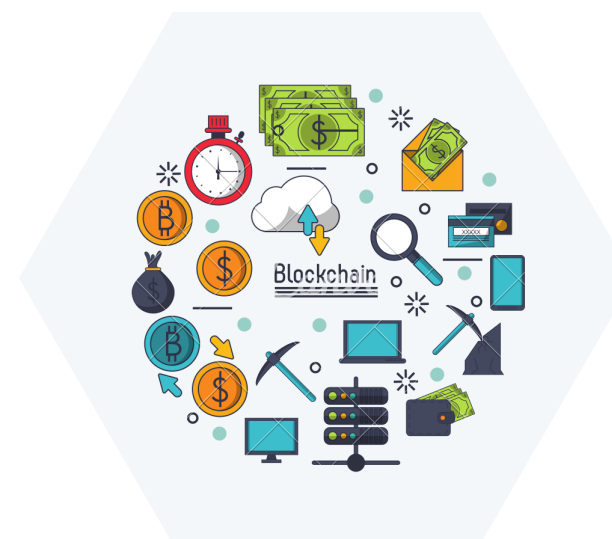
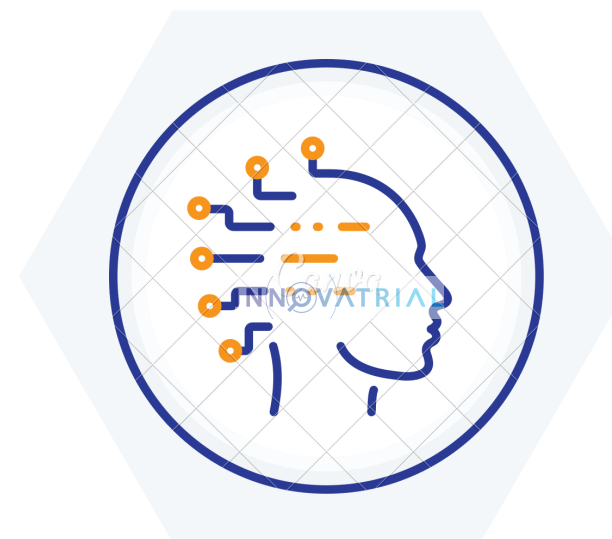
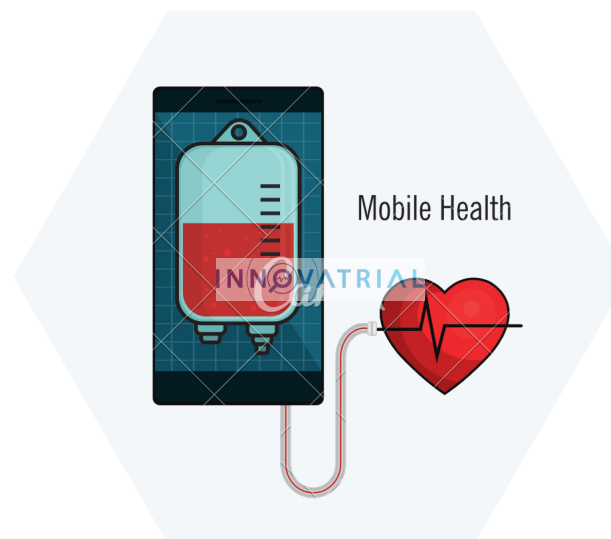



ESCENARIOS DE VALIDACIÓN

Hospital Clínico Universitario de Santiago de Compostela como centro de Pilotaje para el testeo y verificación de los posibles resultados de las licitaciones puestas en marcha.

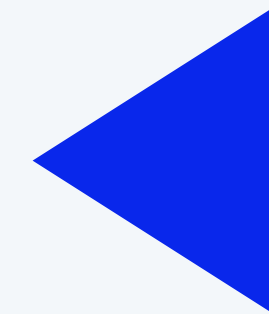

Fases de la licitación de los servicios de i+d

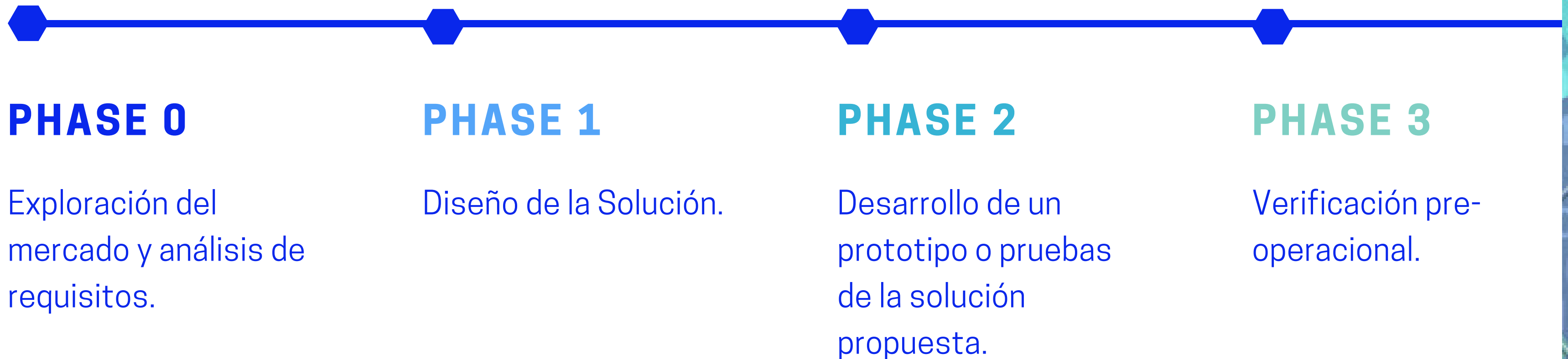

INNOVATRIAL

Muchas Gracias